キソ英語を学んでみたら世界とつながった。

Lesson 39 解答編

Name 名前

めあて
- ゾルゾスさんファミリーやギリシャについて知ろう。
- 住んでいる町や国の有名なもののやり取りを聞き取って理解しよう。
- 自分の住む町や日本の有名なものを工夫して伝えよう。

1 タカがマリアにした質問をみんなも言ってみよう！ うすい文字をなぞろう。

What is your town famous for?

あなたの町で有名なものは何ですか？

マリアの答えは何でしたか？ 正しい答えに○をしよう。

( ) Our town is famous for its very beautiful beaches.
(○) Our town is famous for its very beautiful view and the sunset.
( ) Our town is famous for its very beautiful autumn leaves.

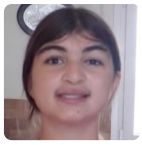

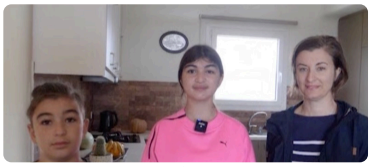

We can see the sunset from the big window in our living room.

私たちは日が暮れる光景をリビングルームにある大きな窓から見ることができるのよ。

タカは紹介してくれた景色を見て感想を言ったよ。みんなも感想をマリアに伝えよう。

That's beautiful!

美しい景色ですね！

例 That's fantastic!

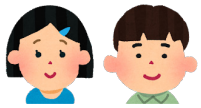

ヒント：nice（良い），wonderful（すてき），exciting（わくわくする），cool（かっこいい），fantastic（とてもすばらしい）など

2 マリアはサントリーニ島や町、ギリシャで有名なものを教えてくれたね。それは何だったかな？ それぞれを線で結んで声に出して言ってみよう！

温泉もあるんだよ！

① Our island is famous for ?

私たちの島は○○で有名です。

② Our town is famous for ?

私たちの町は○○で有名です。

③ Greece is famous for ?

ギリシャは○○で有名です。

- the white wine
- olives
- volcanoes

NHK Copyright NHK (Japan Broadcasting Corporation). All rights reserved. 許可なく転載を禁じます。

3 ゾルゾスさんファミリーはいろいろな動物を紹介してくれました。紹介された動物を声に出して言い、うすい文字をなぞろう。

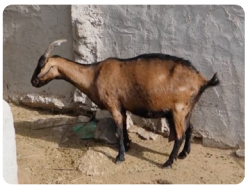

goat

horse

donkey

rabbit

スピロスが bearded dragon（フトアゴヒゲトカゲ）も紹介してくれたね。

Santorini is famous for rabbit dishes.

サントリーニ島はウサギ料理で有名なのよ。

4 みんなも自分が住む町は何が有名か考えてゾルゾスさんファミリーに伝えてみよう！

What is your town famous for?

タカは名古屋の有名なものについてこう言ったよ。

例 My town is famous for Nagoya Castle.

ぼくの町は名古屋城が有名だよ。

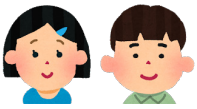

例 My town is famous for Yamashita Park.

ヒント：＊ its はその（まちの）という意味だよ。１つしかないものの前にはつけないよ。
My town is famous for [misokatsu（みそカツ）/Ise Jingu（伊勢神宮）/Tokyo Tower（東京タワー）など].
My town is famous for [its tasty seafood（おいしい魚介類）/hot springs（温泉）/fire works（花火）など].

ゾルゾスさんファミリーフはサントリーニ島で有名な物を紹介してくれましたね。ギリシャは何が有名なの、ギリシャの観光地や食べ物、文化についても検索してみよう！

Web を検索 Greece / famous

検索したものを友だちや先生ともシェアしよう!

★ ギリシャについて知っていたこと・番組を見て発見したことやもっと知りたいことを書こう。

知っていたこと

オリンピックが初めて行われたところ。
ヨーグルトが有名。

番組を見て発見したこと・もっと知りたいこと

サントリーニ島には日本のように火山があり、人々が温泉に入るということを知らなかった。ロバをタクシーとして利用するのはおもしろいと思った。ギリシャの文化や観光地についてももっと知りたいと思った。

NHK Copyright NHK (Japan Broadcasting Corporation). All rights reserved. 許可なく転載を禁じます。

スペシャルチャレンジ

もっと英語にチャレンジしたい人はやってみよう！

☆ 今日出てきたフレーズを書こう。

あなたの町の有名な物は何ですか？

最後に？をわすれずに！

What is your town famous for?

What is your town famous for?

ギリシャはオリーブで有名です。

問題２でギリシャはオリーブで有名だと言っていたね。最後に．（ピリオド）をわすれずに！

Greece is famous for olives.

私の住む町は○○が有名です。

問題４で発表したことを書いてみよう！

最後に．（ピリオド）をわすれずに！

例 My town is famous for Yamashita Park.

☆ ギリシャではオリーブ、サントリーニ島では白ワインなどが有名だと教えてもらいましたね。日本の有名なことや物についてゾルゾスさんファミリーに伝えてみよう！ 日本について知らない外国の人にも伝わるように工夫してみよう。

What is Japan famous for?

日本の有名な物は何ですか？

例 Japan is famous for its beautiful cherry blossoms.
You can enjoy seeing them in spring.

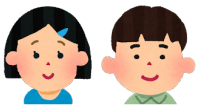

日本は美しい桜（さくら）の花で有名です。4月にそれを見ることを楽しむことができます。

例を参考にして紹介することや物を考えてみよう。説明する一文を加えられるといいね。

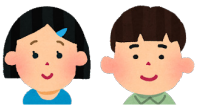

例 Japan is famous for karaoke.
You can enjoy singing with your friends.

上で言った文を一つだけ書いてみよう。

例 Japan is famous for karaoke.

That's interesting! We want to visit Japan!

興味深（きょうみぶか）いわ！ 日本を訪（おとず）れてみたいです！

NHK Copyright NHK (Japan Broadcasting Corporation). All rights reserved. 許可なく転載を禁じます。