レッスン44 またコンサートがあるそうです

Mata konsaato ga aru soo desu

I've heard he's giving another recital.

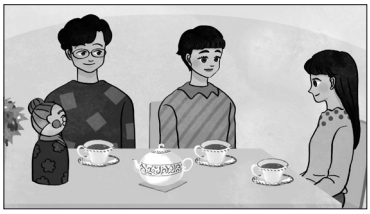

今日のスキット

はる Haru	：タムさん、悠輝さんに会えて Ta⌉mu-san, Yu⌉uki-san ni a⌉ete よかったですね。 yo⌉katta de⌉su ne.	Tam-san, I'm happy you got to see Yuuki-san.
タム Tam	：はい、とてもうれしいです。 Ha⌉i, totemo ureshi⌉i de⌉su.	Yes, I'm very happy.
海斗 Kaito	：悠輝さんは、 Yu⌉uki-san wa, 活躍してるんだね。 katsuyaku-shiteru⌉n da ne.	It sounds like Yuuki-san's career is going well.
タム Tam	：はい。10月に Ha⌉i. Juugatsu⌉ ni またコンサートがあるそうです。 mata ko⌉nsaato ga a⌉ru so⌉o de⌉su.	Yes, it is. I've heard he's giving another recital in October.
はる Haru	：そうですか。 So⌉o de⌉su ka.	Is that so?
	また会えますね。 Mata aema⌉su ne.	Then you'll be able to see him again.
タム Tam	：はい。 Ha⌉i.	Yes.

新しいことば

とても very	**活躍する** do well	**ある** be held
totemo	katsuyaku-suru	a⌉ru

©NHK WORLD-JAPAN

キーフレーズ

またコンサートがあるそうです。

Mata ko˥nsaato ga a˥ru so˥o de˥su.

I've heard he's giving another recital.

聞いたことを他の人に話す時は、「【文】＋そうです」の形を使います。「そうです」の前は、普通体(plain style)の文がきます。動詞(verb)、形容詞(adjective)、名詞(noun)を使った文の普通体です。「コンサートがある」は「コンサートがあります」の普通体です。 (☞152-153ページ)

使ってみよう！

明日からお祭りだそうですね。

Ashita˥ kara omatsuri da so˥o de˥su ne.

ええ。でも、すごく混むそうですよ。

E˥e. De˥mo, sugo˥ku ko˥mu so˥o de˥su yo.

I've heard the festival starts tomorrow.
Yes. But I've heard it gets very crowded.

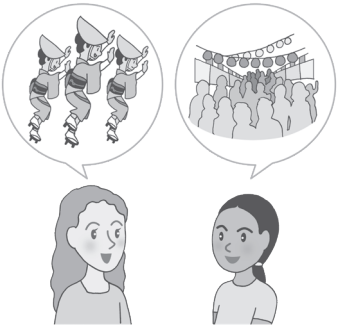

できるかな？

【文】そうですね。 **I've heard [sentence].**

【bun】 so˥o de˥su ne.

①台風が来る

taifu˥u ga ku˥ru

a typhoon is coming

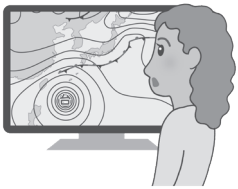

②金曜日はただだ

kin-yo˥obi wa ta˥da da

it's free on Fridays

ステップアップ

月の言い方

1月	2月	3月	4月	5月	6月
いちがつ	にがつ	さんがつ	しがつ	ごがつ	ろくがつ
ichi-gatsu˥	ni-gatsu˥	sa˥n-gatsu	shi-gatsu˥	go˥-gatsu	roku-gatsu˥
7月	8月	9月	10月	11月	12月
しちがつ	はちがつ	くがつ	じゅうがつ	じゅういちがつ	じゅうにがつ
shichi-gatsu˥	hachi-gatsu˥	ku˥-gatsu	juu-gatsu˥	juuichi-gatsu˥	juuni-gatsu˥

 ©NHK WORLD-JAPAN

ミーヤーのトラベルガイド

日本の祭り(festival)

日本には、伝統的な(traditional)祭りがたくさんあります。
京都の「祇園祭」には1000年という長い歴史があります。きれいに飾られた大きな車・山車(floats)が街をゆっくり進みます。「青森ねぶた祭」は大きな人形を飾った山車で知られています。たくさんの人がダイナミック(dynamic)に踊る徳島の「阿波おどり」も有名です。

祇園祭(京都)

©JAPAN IMAGES

青森ねぶた祭(青森)

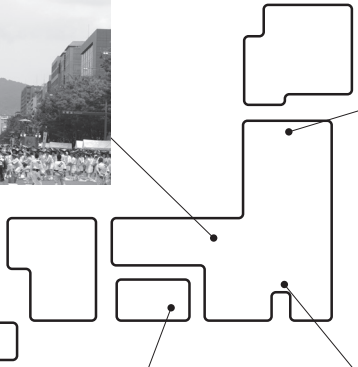

三社祭(東京)

©Asakusajinja

阿波おどり(徳島)

答え
① 台風が来るそうですね。 Taifuˈu ga kuˈru soˈo deˈsu ne.
② 金曜日はただだそうですね。 Kin-yoˈobi wa taˈda da soˈo deˈsu ne.