

NHK仙台放送局団体見学について

電話申し込みのうえ、別紙「団体見学申込書」の送付をもちまして正式申し込みとさせていただきます。

※「団体見学申込書」の送付締め切りは、電話でご予約いただきました見学当日2週間前までには届くようにFAXまたは郵送でお送りください。なお、期日までに届かない場合はキャンセルと判断させていただきますので、あらかじめご了承ください。

<見学>

午前・午後ご希望の時間帯を下記見学No.の中から選び、「団体見学申込書」にご記入ください。

	見学No.	見学の内容	見学時間
午前	1	見学コースと収録	午前 9:45-11:00
	2	見学コースのみ	午前 10:00-11:00
午後	3	見学コースと収録	午後 1:05-2:20
	4	見学コースのみ	午後 1:05-2:05

※集合は、10分前をお願いします。

※宮城県内の小学校5年生のみ、1と3を選択できます。

※収録した内容は、「てれまさむね~ようこそNHK~」

(宮城県 午後6:10~)の中で放送します。(変更の場合あり)

※収録がある場合は、別紙もご覧ください。

<見学内容> ※都合によりご覧いただけない場合もございます
 8Kスーパーハイビジョン
 スタジオ見学
 定禅寺メディアステーション
 (震災メモリアル・3.11シアター) ほか

<見学についてのごお願い>

- 見学人数は40名以内でお願い致します。40名を超える場合はご相談ください。
 - NHK仙台放送局の見学ルールに従っての見学をお願い致します。
 - 緊急の放送対応などにより、見学を中止もしくは見学内容を変更させていただく場合があります。
 - 駐車場は、ご要望に添えない場合があります。
- ※人数の変更がございましたら、事前にご連絡ください。
 ※食堂「やっぺキッチン」の席のご予約はできません。
 ※館内は撮影禁止となります。(撮影可能な場所のみ表示がございます)

担当：NHK仙台放送局 見学係
 TEL 022-211-1001
 FAX 022-211-1850

NHK仙台放送局 団体見学申込書

下記のとおり、団体見学を申し込みます。

※希望コースNo.に○を付けてください。

	見学No.	見学の内容	見学時間
午前	1	見学コースと収録	午前 9:45-11:00
	2	見学のみ	午前 10:00-11:00
午後	3	見学コースと収録	午後 1:05-2:20
	4	見学のみ	午後 1:05-2:05

※宮城県内の小学校5年生のみ、1と3を選択できます。

※収録した内容は、「てれまさむね～ようこそNHK～」(宮城県 午後6:10～)の中で放送します。(変更の場合あり)

見学日時	年 月 日【 】		
学校名	(年 組)		
学校所在地	〒		
連絡先	電話番号 ()	—	
	FAX番号 ()	—	
	e-mail :		
人数	児童	人	引率
		人	人
代表者 (引率の先生)			
駐車場	<input type="checkbox"/> 要 ・中型バス ・ 小型バス・ マイクロバス <input type="checkbox"/> 不要 バスのサイズを必ずご確認ください。 ※バスは全長9m、全幅2.5m以内でお願いします。 1台のみの駐車とさせていただきます。		
NHK仙台ホームページへの集合写真の掲載許可をお願いします	<input type="checkbox"/> 許可する <input type="checkbox"/> 許可しない 掲載には保護者の承諾をお願いします		
「東日本大震災メモリアル」では実際の津波の映像が流れます。ご案内してもよろしいでしょうか?	<input type="checkbox"/> 案内可 <input type="checkbox"/> 案内不可		
電話予約日	年 月 日【 】		

※ 複数回にわたるお申し込みは、クラス毎にそれぞれ提出してください。

※ ホームページの掲載については、当日撮影する集合写真を翌月まで掲載します。

てれまさむね「ようこそNHK」の収録について
コンセプトは “子どもたちが伝えるニュース”

＜今年度からの変更点とお願い＞

- ・今年度は、子どもたちが学校や地域の話題を伝えるという、ニュース性を持たせた内容とします。
- ・クラス全員が映る部分と、お話の内容に合わせた写真や絵などを収録し、内容を構成していきます。これまでより全員が映る時間が短くなります。ご了承下さい。
- ・コメントに合わせた実物、写真、絵、ポスター等の製作物をご準備ください。

- ・写真・絵・ポスターの製作物を大きさは、なるべくA3程度以上ラミネートなしでご用意してください。
- ・20秒であれば、学校で練習している曲を1フレーズ歌う（アカペラのみ）、簡単な振り付けや手持ちの楽器（笛・ハーモニカ・太鼓）などの演奏の実演も可能です。
- ・運動会や学芸会などで作ったものをお持ちいただいても構いません。
- ・お米作りの内容の時は、出来上がったお米など実物（手持ちできるもの）をお持ちいただいても結構です。

■「ようこそNHK」のコメント

- ・「全体で20秒以内」にまとめてください。
- ・「ようこそNHKコメント用紙」<別紙3>は、必ず2週間前までに記入しFAXしてください。（スムーズに収録を進めるため）
- ・極端に長いコメントをお送りいただくと、大幅に修正させていただくことになります。事前のやり取りが何度も必要になり先生の負担が増えてしまいますので、最初の段階で長さにはお気を付けください。
- ・コメントの内容は、下記を参考に作成してください。

◎ 内容（例）	× 放送できない内容
◎ 学校やクラスの特徴・自慢	× 他人を中傷するような内容
◎ 総合学習での取り組みの様子・成果	× 差別的なことば
◎ 学校がある地域の風景	× 特定の商品名やCMコメント
◎ 地域の自慢	× 外国語だけによるコメント など
◎ 新しい学校の活動、地域の風物詩	× 商業マーク、個人写真や有名人の写真
◎ 震災関連の復興活動の取り組み紹介 など	

ポイント！

★本番時はどうしても練習より長めになる傾向があります!!

事前に、学校で「全体で20秒」の時間を使って伝えたいコメントや合唱、合奏など工夫してください。短いようですが、かなりの情報が伝わります。

★一人が長い文章を話すより、複数の生徒で短く分けて発表すると要点がしっかり伝わります。

★「テンポ」が肝心です。(決して「早口でということではありません。」)

■収録時の基本的な並び方

- * 一列 12 人程度が最大とお考えの上お並びください。
- * 並び方については状況に応じて担当者が指示します。
- * 歌や簡単な振り付け楽器などを演奏する場合は、ご相談ください。

■放送日

※収録当日の「てれまさむね」(宮城県 午後6:10~)の“ようこそNHK”のコーナーで放送予定です。

※緊急のニュースなどで放送日時が変更の場合があります。

※NHKでは放送VTRを差し上げることはできませんので、各自で録画をお願いします。

■コメントと映像の例 (20 秒)

●の担当者 「学芸会で披露した赤とんぼを演奏します。」 3秒

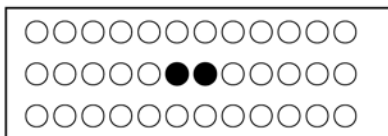

全員でワンフレーズを立て笛で演奏

12秒

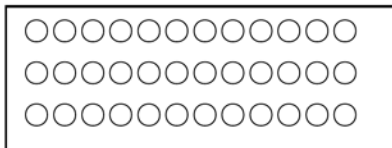

全員で「思い出の学芸会でした！」

5秒

